

CONSORCI DEL MUSEU MEMORIAL DE L'EXILI
LA JONQUERA

COMPTES ANUALS EXERCICI 2014

BALANÇ	4
COMPTE DE RESULTAT ECONOMIC-PATRIMONIAL	6
ESTAT DE LIQUIDACIÓ DEL PRESSUPOST	8
MEMORIA	10
1. Organització.....	11
1.1. Estructura organitzativa.....	11
1.2. Nombre mig d'empleats	11
1.3. Organismes i entitats dependents o participades	11
1.4. Principals fonts de finançament de l'entitat	12
2. Gestió indirecta de serveis públics	13
3. Bases de presentació dels comptes.....	14
4. Normes de valoració	15
5. Inversions destinades a l'ús general.....	18
6. Inmovilitzacions immaterials.....	19
7. Inmovilitzacions materials	20
8. Inversions gestionades.....	21
9. Patrimoni públic del sòl	22
10. Inversions financeres.....	23
11. Existències	24
12. Tresoreria.....	25
13. Fons propis.....	26
14. Informació sobre l'endeutament	27
14.1. Pasius financers a llarg i curt plaç	27
14.2. Avals concedits.....	27
15. Informació de les operacions per administració de recursos per compte d'altres ens públics	28
15.1. Gestió dels recursos administrats.....	28
15.2. Devolucions d'ingressos	28
15.3. Obligacions derivades de la gestió dels recursos administrats per compte d'altres ens públics.....	28
15.4. Comptes corrents amb altres ens públics.....	28
16. Informació de les operacions no pressupostàries de tresoreria	29
16.1. Deutors	29
16.2. Creditors	31

16.3.	Partides pendents d'aplicació. Cobraments	33
16.4.	Partides pendents d'aplicació. Pagaments	35
17.	Ingressos i despeses.....	36
17.1.	Subvencions rebudes pendents de justificació.....	36
17.2.	Transferències i subvencions concedides	36
18.	Informació sobre valors rebuts en dipòsit	36
19.	Quadre de finançament.....	38
20.	Informació pressupostària	41
20.1.	Exercici corrent	41
a)	Pressupost de despeses	41
a.1.)	Modificacions de crèdit.....	41
a.2.)	Romanents de crèdit.....	43
a.3.)	Execució de projectes de despesa	44
a.4.)	Creditors per operacions pendents d'aplicar a Pressupost Execució de projectes de despesa	44
b)	Pressupost d'ingressos	44
b.1.)	Procés de gestió	44
b.2.)	Devolucions d'ingressos	46
b.3.)	Compromisos d'ingrés	46
20.2.	Exercicis tancats	47
a)	Obligacions de pressupostos tancats.....	47
b)	Drets a cobrar de pressupostos tancats	49
c)	Variació de resultats pressupostaris d'exercicis anteriors	52
20.3.	Exercicis posteriors.....	52
a)	Compromisos de despesa amb càrrec a pressupostos d'exercicis posteriors.....	52
b)	Compromisos d'ingrés amb càrrec a pressupostos d'exercicis posteriors	52
20.4.	Despeses amb finançament afectat	53
20.5.	Romanent de Tresoreria.....	54
21.	Indicadors.....	56
21.1.	Indicadors econòmic-financers	56
21.2.	Indicadors de gestió	56
22.	Esdeveniments posteriors al tancament.....	56

BALANÇ

BALANÇ DE SITUACIÓ a 31/12/2014

	Exercici 2014	Exercici 2013
ACTIU		
A) IMMOBILITZAT	2.888.832,17	2.996.151,61
II. Immobilitzacions immaterials	9.115,66	21.771,54
Aplicacions informàtiques	31.492,34	31.492,34
215 APLICACIONS INFORMÀTIQUES	31.492,34	31.492,34
Altres immobilitzats immaterials	53.615,80	53.615,80
212 PROPIETAT INDUSTRIAL	4.999,00	4.999,00
219 ALTRE IMMOBILITZAT IMMATERIAL	48.616,80	48.616,80
Amortitzacions	-75.992,48	-63.336,60
281 AMORTITZACIÓ ACUMULADA DE L'IMMOBILITZAT IMMATERIAL	-75.992,48	-63.336,60
III. Immobilitzacions materials	2.879.716,51	2.974.380,07
Construccions	2.630.039,06	2.630.039,06
221 CONSTRUCCIONS	2.630.039,06	2.630.039,06
Instal·lacions tècniques	785.503,81	785.503,81
222 INSTAL·LACIONS TÈCNIQUES	785.503,81	785.503,81
Altres immobilitzats	39.230,47	39.230,47
226 MOBILIARI	28.715,49	28.715,49
227 EQUIPS PER AL PROCESSAMENT D'INFORMACIÓ	10.514,98	10.514,98
Amortitzacions	-575.056,83	-480.393,27
282 AMORTITZACIÓ ACUMULADA DE L'IMMOBILITZAT MATERIAL	-575.056,83	-480.393,27
C) ACTIU CIRCULANT	51.659,62	53.436,77
I. Existències	13.065,45	11.258,25
Existències	13.065,45	11.258,25
30 COMERCIALS	13.065,45	11.258,25
II. Deutors	29.881,45	40.279,86
Deutors pressupostaris	29.851,59	40.279,86
430 DEUTORS PER DRETS RECONEGUTS. PRESSUPOST CORRENT	24.851,59	40.279,86
431 DEUTORS PER DRETS RECONEGUTS. PRESSUPOSTOS TANCATS	5.000,00	0,00
Deutors no pressupostaris	29,86	0,00
440 DEUTORS PER I.V.A. REPERCUTIT	29,86	0,00
IV. Tresoreria	8.712,72	1.898,66
570 CAIXA	1.609,98	400,12
571 BANCOS I INSTITUCIONS DE CRÈDIT. COMPTES OPERATIUS	7.102,74	1.498,54
TOTAL GENERAL (A+B+C)	2.940.491,79	3.049.588,38

BALANÇ DE SITUACIÓ a 31/12/2014

	Exercici 2014	Exercici 2013
PASSIU		
A) FONS PROPIS	2.902.492,56	3.007.727,77
I. Patrimoni	2.831.570,96	2.922.713,00
Patrimoni rebut en cessió	2.831.570,96	2.922.713,00
103 PATRIMONI EN CESSIÓ	2.831.570,96	2.922.713,00
III. Resultats d'exercicis anteriors	85.014,77	-272.911,75
120 RESULTATS D'EXERCICIS ANTERIORS	85.014,77	-272.911,75
IV. Resultats de l'exercici	-14.093,17	357.926,52
129 RESULTATS DE L'EXERCICI	-14.093,17	357.926,52
D) CREDITORS A CURT TERMINI	37.999,23	41.860,61
III. Creditors	37.999,23	41.860,61
Creditors pressupostaris	25.391,31	31.353,68
400 CREDITORS PER OBLIGACIONS RECONEGUDES. PRESSUPOST CORRENT	25.391,31	31.353,68
Creditors no pressupostaris	94,13	30,73
410 CREDITORS PER I.V.A. SOPORTAT	94,13	30,73
Administracions Públiques	11.089,79	10.331,20
475 HISENDA PÚBLICA, CREDITORA PER DIVERSOS CONCEPTES	6.323,41	5.706,99
476 ORGANISMES DE PREVISIÓ SOCIAL, CREDITORS	4.766,38	4.624,21
Altres creditors	1.424,00	145,00
554 INGRESSOS PENDENTS D'APLICACIO	1.424,00	145,00
TOTAL GENERAL (A+B+C+D)	2.940.491,79	3.049.588,38

COMPTE DE RESULTAT ECONOMIC-PATRIMONIAL

COMPTE DEL RESULTAT ECONÒMIC - PATRIMONIAL a 31/12/2014

	Exercici 2014	Exercici 2013
DEURE		
A) DESPESES	448.077,87	456.915,68
1. REDUCCIÓ D'EXISTÈNCIES DE PRODUCTES ACABATS I EN CURS DE FABRICACIÓ	0,00	0,00
2. APROVISIONAMENTS	44.656,57	37.967,44
Consum de mercaderies	9.320,27	9.466,53
600 COMPRES DE MERCADERIES	11.127,47	8.940,48
610 VARIACIÓ D'EXISTÈNCIES DE MERCADERIES	-1.807,20	526,05
Altres despeses externes	35.336,30	28.500,91
607 TREBALLS REALITZAT PER ALTRES ENS	35.336,30	28.500,91
3. DESPESES DE FUNCIONAMENT DELS SERVEIS I PRESTACIONS SOCIALS	403.421,30	399.686,45
Despeses de personal	196.211,72	195.318,82
Sous, salaris i assimilats	148.687,83	148.810,86
640 SOUS I SALARIS	148.687,83	148.810,86
Càrregues socials	47.523,89	46.507,96
642 COTITZACIONS SOCIALS A CÀRREC DE L'EMPRESA	47.523,89	46.507,96
Dotacions per a amortitzacions d'immobilitzat	107.319,44	112.023,82
68 DOTACIONS PER A AMORTITZACIONS	107.319,44	112.023,82
Altres despeses de gestió	99.092,42	91.592,63
Serveis exteriors	99.092,42	91.592,63
62 SERVEIS EXTERIORS	99.092,42	91.592,63
Despeses financeres i assimilables	797,72	751,18
Per deutes	797,72	751,18
669 ALTRES DESPESES FINANCERES	797,72	751,18
4. TRANSFERÈNCIES I SUBVENCIONS	0,00	19.261,79
Transferències i subvencions corrents	0,00	19.261,79
650 TRANSFERÈNCIES CORRENTS	0,00	19.261,79
5. PÈRDUES I DESPESES EXTRAORDINÀRIES	0,00	0,00
	ESTALVI	357.926,52

COMpte DEL RESULTAT ECONòMIC - PATRIMONIAL a 31/12/2014

	Exercici 2014	Exercici 2013
Haver		
B) INGRESSOS	433.984,70	814.842,20
1. VENDES I PRESTACIONS DE SERVEIS	70.664,02	55.822,27
Vendes	16.094,27	14.918,77
700 VENDES DE MERCADERIES	16.094,27	14.918,77
Prestacions de serveis	54.569,75	40.903,50
Preus pùblics per prestació de serveis o realització d'activitats	54.569,75	40.903,50
741 PREUS PÙBLICS PER LA PRESTACIÓ DE SERVEIS O REALITZACIÓ D'ACTIVITATS	54.569,75	40.903,50
2. AUGMENT D'EXISTÈNCIES DE PRODUCTES ACABATS I EN CURS DE FABRICACIÓ	0,00	0,00
3. INGRESSOS DE GESTIÓ ORDINÀRIA	0,00	0,00
4. ALTRES INGRESSOS DE GESTIÓ ORDINÀRIA	5.311,61	0,00
Altres ingressos de gestió	5.311,61	0,00
Ingressos accessoris i altres de gestió corrente	5.311,61	0,00
777 ALTRES INGRESSOS	5.311,61	0,00
5. TRANSFERÈNCIES I SUBVENCIONS	358.009,07	758.999,54
Transferències corrents	266.867,03	273.519,65
750 TRANSFERÈNCIES CORRENTS	266.867,03	273.519,65
Subvencions de capital	91.142,04	485.479,89
756 SUBVENCIONS DE CAPITAL	91.142,04	485.479,89
6. GUANY I INGRESSOS EXTRAORDINARIS	0,00	20,39
Ingressos extraordinaris	0,00	20,39
778 INGRESSOS EXTRAORDINARIS	0,00	20,39
DESESTALVI	14.093,17	0,00

ESTAT DE LIQUIDACIÓ DEL PRESSUPOST

SITUACIÓ DE DESPESES. PRESSUPOST D'EXERCICI CORRENT

Liquidació del pressupost de despeses (Resum General per Capítols: Capítol)

Econ.	Descripció	CRÈDITS PRESSUPOSTARIS					Pagaments	Obligacions pendents de pagament	Romanents de crèdit
		Inicials	Modificacions	Definitius	Despeses compromeses	Obligacions reconegudes netes			
1	DESPESES DE PERSONAL.	194.000,00	0,00	194.000,00	196.211,72	196.211,72	196.211,72	0,00	-2.211,72
2	DESPESES CORRENTS EN BÉNS I SERVEIS.	127.170,00	20.730,00	147.900,00	145.556,19	145.556,19	120.164,88	25.391,31	2.343,81
3	DESPESES FINANCERES.	800,00	0,00	800,00	797,72	797,72	797,72	0,00	2,28
	TOTAL	321.970,00	20.730,00	342.700,00	342.565,63	342.565,63	317.174,32	25.391,31	134,37

SITUACIÓ D'INGRESSOS. PRESSUPOST D'EXERCICI CORRENT

Liquidació del pressupost d'ingressos (Resum General per Capítols: Capítol)

Econ.	Descripció	Previsions pressupostàries									
		Previsions inicials	Modificacions	Previsions definitives	Drets reconeguts	Drets anul.lats	Drets cancel.lats	Drets reconeguts nets	Recaptació neta	Drets pendents de cobrament	Excés / defecte previsió
3	Taxes, preus públics i altres ingressos.	53.005,00	19.480,00	72.485,00	75.975,63	0,00	0,00	75.975,63	73.620,67	2.354,96	3.490,63
4	Transferències corrents.	268.960,00	1.250,00	270.210,00	266.867,03	0,00	0,00	266.867,03	244.370,40	22.496,63	-3.342,97
5	Ingressos patrimonials.	5,00	0,00	5,00	0,00	0,00	0,00	0,00	0,00	0,00	-5,00
	TOTAL	321.970,00	20.730,00	342.700,00	342.842,66	0,00	0,00	342.842,66	317.991,07	24.851,59	142,66

RESULTAT PRESSUPOSTARI a 31/12/2014

	DRETS RECONEGUTS NETS	OBLIGACIONS RECONEGUDES NETES	AJUSTOS	RESULTAT PRESSUPOSTARI
a. Operacions corrents	342.842,66	342.565,63		277,03
b. Altres operacions no financeres	0,00	0,00		0,00
1. Total operacions no financeres (a+b)	342.842,66	342.565,63		277,03

RESULTAT PRESSUPOSTARI a 31/12/2014

	DRETS RECONEGUTS NETS	OBLIGACIONS RECONEGUDES NETES	AJUSTOS	RESULTAT PRESSUPOSTARI
2. Actius financers	0,00	0,00		0,00
3. Passius financers	0,00	0,00		0,00
RESULTAT PRESSUPOSTARI DE L'EXERCICI	342.842,66	342.565,63		277,03
AJUSTOS:				
4. Crèdits gastats financers amb romanent de tresoreria per a despeses grals.			0,00	
5. Desviacions de finançament negatiu de l'exercici			0,00	
6. Desviacions de finançament positiu de l'exercici			0,00	
RESULTAT PRESSUPOSTARI AJUSTAT				277,03

1. Organització

El Consorci del Museu Memorial de l'Exili està integrat per les entitats següents: l'Administració de la Generalitat de Catalunya, l'Ajuntament de la Jonquera, el Consell Comarcal de l'Alt Empordà i la Universitat de Girona.

El Consorci és una entitat de dret públic, de caràcter associatiu, naturalesa voluntària, i personalitat jurídica pròpia i diferenciada de la de les entitats que en formen part, i es regeix pels Estatuts aprovats per acord de govern, GOV/122/2008, de 25 de juny de 2008 (DOGC Núm. 5175 - 17.7.2008) i modificats per acords del Consell d'Administració, de 23 de gener 2009 i 14 de juliol 2010 (DOGC 5766 – 30.11.2010)

1.1. Estructura organitzativa

L'estructura organitzativa bàsica és:

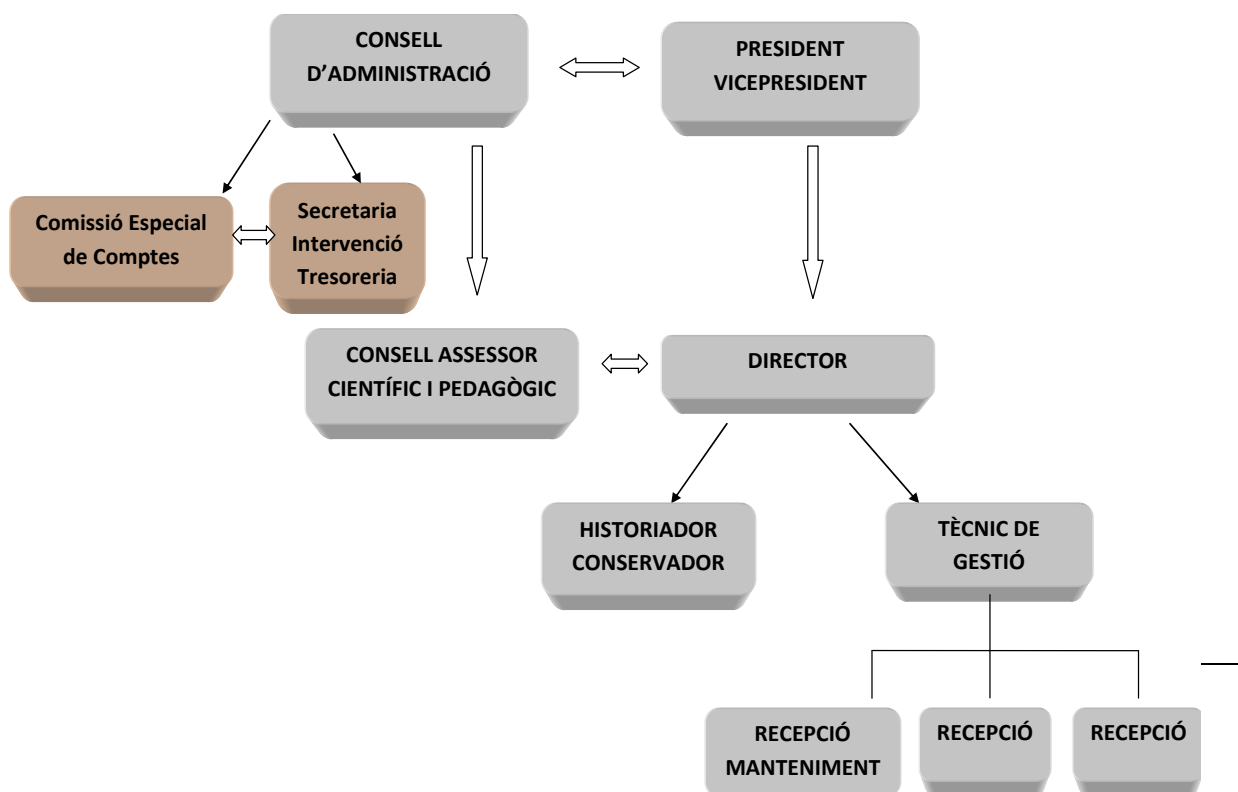

1.2. Nombre mig d'empleats i remuneració del personal directiu

El nombre mig d'empleats en l'exercici, tant funcionaris com personal laboral és:

<u>Concepte</u>	<u>Nombre mig</u>
Alts càrrec	
Personal eventual gabinets	
Personal funcionari	0,12
Personal laboral	5,00
Total	5,12

Remuneració del personal directiu

Càrrec de Director. Sou brut anual: 41.956,99 euros.

1.3 Organismes i entitats depenents o participades

Llistat sense dades

1.4. Principals fonts de finançament de l'entitat

El finançament de les operacions de l'entitat presenta els següents percentatges sobre el total d'ingressos.

<u>Concepte</u>	<u>%</u>
Impostos directes	
Impostos indirectes	
Taxes i altres ingressos	16,95%
Transferències corrents	83,05%
Ingressos patrimonials	
Enajenació d'inversions	
Transferències de capital	
Actius financers	
Pasius financers	

2. Gestió indirecta de serveis públics

Els serveis públics gestionats de forma indirecta presenten el següent detall:

<u>Objecte</u>	<u>Data</u>	<u>Plaç</u>	<u>Subvencions</u>	<u>Bens</u>	<u>Aportacions no</u>	<u>Anticips o</u>	<u>Béns</u>
<u>concessió</u>	<u>compromeses</u>	<u>afecte</u>	<u>dineraries</u>	<u>prèstecs al</u>	<u>gestor</u>	<u>objecte de</u>	<u>reversió</u>

3. Bases de presentació dels comptes

a) Principis comptables

En l'elaboració dels comptes anuals han estat aplicats els principis de comptabilitat pública generalment acceptats.

b) Comparació de la informació

La informació corresponent a l'exercici 2013 es mostra comparativa amb la de l'exercici anterior.

c) Canvis en criteris de comptabilització

No s'ha produït cap canvi en els criteris de comptabilització.

4. Normes de valoració

Les principals normes de valoració utilitzades per l'Entitat en l'elaboració dels seus comptes anuals per a l'exercici 2013, d'acord amb les establertes pel Pla General de Comptabilitat Pública, han estat les següents.

a) **Immobilitzat immaterial**

Els imports que figuren en aquest epígraf del Balanç de Situació s'han registrat al cost d'adquisició que han representat per a l'entitat, amortitzant-se en funció del període de durada de les mateixes o en funció de la seva vida útil.

Drets en règim d'arrendament financer

Quan dels termes de l'expedient administratiu de contractació o de les condicions del contracte d'arrendament financer es dedueix la voluntat d'exercir l'opció de compra, els drets derivats de dits contractes han estat comptabilitzats com actius immaterials pel valor al contat del bé, reflectint-se el deute total pels quotes més l'import de l'opció de compra en el passiu del Balanç. La diferència entre ambdós imports, constituïda per les despeses financeres, ha estat registrada separatament, com despeses a distribuir en diversos exercicis. Així, les obligacions de pagament per quotes d'arrendament s'han imputat al capítol d'Inversions del Pressupost de Despeses en vigor, pel seu principal, i al capítol de Despeses Financeres de l'esmentat pressupost, pels interessos.

En cas contrari les obligacions de pagament per quotes d'arrendament financer s'han aplicat en la seva integritat al capítol de Despeses Corrents del Pressupost de Despeses.

b) **Immobilitzat material, béns destinats a l'ús general, inversions gestionades i patrimoni públic del sòl.**

A l'establir els criteris de valoració dels béns registrats en aquest epígraf, s'han tingut en compte el tipus d'actiu que es tracti i la forma d'adquisició del mateix.

Amb caràcter general s'ha seguit el criteri de preu d'adquisició o cost de producció, tenint-se en compte, en el seu cas, les correccions valoratives necessàries.

Així, en els supòsits d'adquisició onerosa, la valoració de l'immobilitzat ha estat la de preu d'adquisició més totes aquelles despeses necessàries per a la seva posada en funcionament.

Si l'element patrimonial registrat prové d'una adquisició lucrativa, est ha estat valorat pel valor venal del mateix en el moment de la seva adquisició. S'entén per valor venal d'un bé el preu que estaria disposat a pagar un adquirent eventual, tenint en compte l'estat i el lloc en què es trobi dit bé, considerant, a més la situació del subjecte i suposant la continuïtat de l'explotació del bé. El valor venal d'un bé ha estat determinat mitjançant taxació de perits especialitzats, valors mitjos de mercats organitzats, llistes de preus de proveïdors habituals o altres procediments generalment acceptats.

Amortitzacions

La dotació anual que es realitza, expressa la distribució del preu d'adquisició o cost de producció durant la vida útil estimada de l'immobilitzat havent resultat els següents percentatges d'amortització anual.

Percentatge d'amortització anual	Coef.
Construccions	2%
Instal.lacions tècniques	5%
Programes informàtics	25%
Mobiliari	10%
Equips per a processos d'informació	20%
Patents i marques	25%

No estaran subjectes a amortització els següents béns:

- Els integrants del domini públic natural.
- Els terrenys i béns naturals, tant els de ús públic com els comunals, tret que tinguessin una vida útil limitada per a l'Entitat.
- Les inversions destinades a l'ús general.
- Els integrats en el Patrimoni Històric Espanyol, en tant no s'utilitzin per l'Entitat per a la prestació de béns i serveis o per a fins administratives.

Costos d'ampliació, modernització i millores

En funció de la seva importància relativa, els costos d'ampliació, modernització i millora han estat incorporats a l'immobilitzat corresponent en els casos que han suposat un augment de capacitat de producció, una millora substancial en la seva productivitat o un allargament de la vida útil estimada de l'actiu. En tot cas, l'import capitalitzat té com límit màxim el valor de mercat dels respectius elements de l'immobilitzat material.

c) Inversions financeres

Les operacions registrades en aquest epígraf figuren valorades a preu d'adquisició, inclosos les despeses inherents a les mateixes i, en el seu cas, el cost dels drets de subscripció.

Es doten les oportunes provisions per depreciació dels valoris mobiliaris quan es produeixen les següents circumstàncies:

- Per als títols cotitzats en borsa de renda fixa o variable, quan el valor de mercat és inferior al d'adquisició, excepte l'indicat en l'apartat següent. S'entén per valor de mercat el més baix entre el valor mig de cotització de l'últim trimestre o el de l'últim dia de l'exercici.
- Per als títols no cotitzats, es provisiona l'excés de cost d'adquisició sobre el valor teòric comptable de les participacions, corregit per l'import de les plusvàlues tàcites adquirides que encara subsisteixen al tancament de l'exercici.

d) Existències

Els béns compresos en les existències es valoren al cost d'adquisició o al cost de producció.

El preu d'adquisició comprèn totes les despeses fins que els béns es trobin en el magatzem.

El cost de producció es determina afegint, al preu d'adquisició de les matèries primeres, els costos directament imputables als béns. També s'afegeix la part que raonablement correspon dels costos indirectament imputables als béns que es tracti.

e) Provisions per a riscos i despeses

Tenen per objecte cobrir despeses, pèrdues o possibles deutes, originades en l'exercici o en anteriors, que estan clarament especificades en quant a la seva naturalesa, però que en la data de tancament de l'exercici són probables o certes però indeterminades en quant a la seva quantia o a la data en què es produiran.

Les dotacions a aquest compte es realitzen d'acord amb les millors estimacions de l'esdevinc anual o al naixement de la responsabilitat o de l'obligació que determinarà la indemnització o pagament.

f) Deutes, distingint a curt i a llarg termini

Els deutes es comptabilitzen pel seu valor nominal, classificant-se en deutes a curt o a llarg termini en funció de si vencen abans del termini d'un any comptat a partir de la data del balanç de situació o vencen en el termini posterior. Els interessos que puguin reportar dites deutes es comptabilitzen en l'exercici en què s'incorren.

g) Provisions per a insolvències

La determinació de la quantia dels drets de difícil o impossible recaptació s'efectua, mitjançant una fixació d'uns percentatges en funció de l'antiguitat del deute i, en els casos que és possible, mitjançant el tractament individualitzat dels saldos deutors.

5. Inversions destinades a l'ús general

Els moviments dels epígrafs de 'Inversions destinades a l'ús general' i del 'Patrimoni lliurat a l'ús general' han estat durant l'exercici els següents:

Llistat sense dades

6. Immobilitzacions immaterials

Els moviments d'aquest epígraf del Balanç de Situació han estat durant l'exercici, els següents:

IMMOBILITZACIONS IMMATERIALS a 31/12/2014

Compte	Descripció	Saldo inicial	Entrades o dotacions	Augments per transferències o traspàs d'un altre compte	Sortides, baixes o reduccions	Disminucions per transferències o traspàs a un altre compte	Saldo final
212	PROPIETAT INDUSTRIAL	4.999,00	0,00	0,00	0,00	0,00	4.999,00
215	APLICACIONS INFORMÀTIQUES	31.492,34	0,00	0,00	0,00	0,00	31.492,34
219	ALTRE IMMOBILITZAT IMMATERIAL	48.616,80	0,00	0,00	0,00	0,00	48.616,80
TOTAL IMMOBILITZACIONS IMMATERIALS		85.108,14	0,00	0,00	0,00	0,00	85.108,14
AMORTITZACIÓ ACUMULADA		-63.336,60	-12.655,88	0,00	0,00	0,00	-75.992,48
IMMOBILITZAT IMMATERIAL NET		21.771,54	-12.655,88	0,00	0,00	0,00	9.115,66

7. Immobilitzacions materials

Els moviments d'aquest epígraf del Balanç de Situació han estat durant l'exercici, els següents:

IMMOBILITZACIONS MATERIALS a 31/12/2014

Compte	Descripció	Saldo inicial	Entrades o dotacions	Augments per transferències o traspàs d'un altre compte	Sortides, baixes o reduccions	Disminucions per transferències o traspàs a un altre compte	Saldo final
221	CONSTRUCCIONS	2.630.039,06	0,00	0,00	0,00	0,00	2.630.039,06
222	INSTAL·LACIONS TÈCNIQUES	785.503,81	0,00	0,00	0,00	0,00	785.503,81
226	MOBILIARI	28.715,49	0,00	0,00	0,00	0,00	28.715,49
227	EQUIPS PER AL PROCESSAMENT D'INFORMACIÓ	10.514,98	0,00	0,00	0,00	0,00	10.514,98
TOTAL IMMOBILITZACIONS MATERIALS		3.454.773,34	0,00	0,00	0,00	0,00	3.454.773,34
AMORTITZACIÓ ACUMULADA		-480.393,27	-94.663,56	0,00	0,00	0,00	-575.056,83
IMMOBILITZAT MATERIAL NET		2.974.380,07	-94.663,56	0,00	0,00	0,00	2.879.716,51

8. Inversions gestionades

Els moviments d'aquest epígraf del Balanç de Situació han estat durant l'exercici, els següents:

Llistat sense dades

9. Patrimoni públic del sòl

Els moviments d'aquest epígraf del Balanç de Situació han estat durant l'exercici, els següents:

Llistat sense dades

10. Inversions financeres

Els moviments d'aquest epígraf del Balanç de Situació han estat durant l'exercici, els següents:

Llistat sense dades

Els préstecs singulars concedits durant l'exercici i que presenten un import significatiu pel que fa al total, han estat:

<u>Préstec</u>	<u>Import</u>	<u>Anualitats</u>	<u>Data concessió</u>	<u>Tipus d'interés</u>	<u>Tipus amortització</u>	<u>Finalitat</u>	<u>Deutor</u>
----------------	---------------	-------------------	-----------------------	------------------------	---------------------------	------------------	---------------

<u>Total</u>	<u>0</u>
--------------	----------

11. Existències

Els imports que figuren en aquest epígraf, presenten la següent distribució.

EXISTÈNCIES a 31/12/2014

Compte	Descripció	Existències finals
300	MERCADERIES A	13.065,45
30	COMERCIALS	13.065,45
TOTAL EXISTÈNCIES		13.065,45

12. Tresoreria

El resum dels moviments realitzats en l'exercici és:

TRESORERIA a 31/12/2014

Compte	Descripció	Saldo inicial	Cobraments	Pagaments	Saldo final
570	CAIXA	400,12	72.736,65	71.526,79	1.609,98
571	BANCS I INSTITUCIONS DE CRÈDIT. COMPTES OPERATIUS	1.498,54	346.207,76	340.603,56	7.102,74
579	FORMALITZACIÓ	0,00	481,32	481,32	0,00
TOTAL TRESORERIA		1.898,66	419.425,73	412.611,67	8.712,72

13. Fons propis

Els moviments produïts en els comptes que componen aquest epígraf, presenten el següent resum:

FONS PROPIS a 31/12/2014

Compte	Descripció	Saldo inicial	Entrades o dotacions	Augments per transferències o traspàs d'un altre compte	Sortides, baixes o reduccions	Disminucions per transferències o traspàs a un altre compte	Saldo final
103	PATRIMONI EN CESSIÓ	2.922.713,00	0,00	0,00	91.142,04	0,00	2.831.570,96
120	RESULTATS D'EXERCICIS ANTERIORS	85.014,77	0,00	0,00	0,00	0,00	85.014,77
129	RESULTATS DE L'EXERCICI	0,00	433.984,70	0,00	448.077,87	0,00	-14.093,17
TOTAL FONS PROPIS		3.007.727,77	433.984,70	0,00	539.219,91	0,00	2.902.492,56

14. Informació sobre l'endeutament

14.1. Passius financers a llarg i curt termini

A continuació es presenta l'estat del deute d'aquesta entitat diferenciant entre Capitals pendents, interessos implícits i interessos explícits. Així mateix, es mostra aquesta informació separant deute en moneda nacional dels deutes en moneda distinta de l'euro.

Llistat sense dades

14.2. Avals concedits

Les característiques dels avals en vigor a 1 de gener i dels concedits durant l'exercici, són:

Llistat sense dades

15. Informació de les operacions per administració de recursos per compte d'altres ens públics

L'estat i l'evolució durant l'exercici dels recursos gestionats per compte d'altres ens públics presenta el següent resum:

15.1. Gestió dels recursos administrats

Llistat sense dades

15.2. Devolucions d'ingressos

Llistat sense dades

15.3. Obligacions derivades de la gestió dels recursos administrats per compte d'altres ens públics

Llistat sense dades

15.4. Comptes corrents amb altres ens públics

Llistat sense dades

16. Informació de les operacions no pressupostàries de tresoreria

El resum per conceptes de les operacions no pressupostàries realitzades durant l'exercici és:

16.1. Deutors

OPERACIONS NO PRESSUPOSTÀRIES DE TRESORERIA

DEUTORS a 31/12/2014

Compte	Descripció	Saldo a 1 de gener	Modificacions saldo inicial	Càrrecs realitzats en l'exercici	Total deutors	Abonaments realitzats en l'exercici	Deutors pendents de cobrament a 31/12/2014
440	DEUTORS PER I.V.A. REPERCUTIT	0,00	0,00	1.574,33	1.574,33	1.544,47	29,86
449	ALTRES DEUTORS NO PRESSUPOSTARIS	0,00	0,00	992,50	992,50	992,50	0,00
472	HISENDA PÚBLICA, I.V.A. SOPORTAT	0,00	0,00	1.005,17	1.005,17	1.005,17	0,00
	TOTAL	0,00	0,00	3.572,00	3.572,00	3.542,14	29,86

16.2. Creditors

OPERACIONS NO PRESSUPOSTÀRIES DE TRESORERIA

CREDITORS a 31/12/2014

Compte	Descripció	Saldo a 1 de gener	Modificacions saldo inicial	Abonaments realitzats en l'exercici	Total creditors	Càrrecs realitzats en l'exercici	Creditors pdts. de pagament a 31/12/2014
410	CREDITORS PER I.V.A. SOPORTAT	30,73	0,00	1.005,17	1.035,90	941,77	94,13
475	HISENDA PÚBLICA, CREDITORA PER DIVERSOS CONCEPTES	5.706,99	0,00	27.310,76	33.017,75	26.694,34	6.323,41
476	ORGANISMES DE PREVISIÓ SOCIAL, CREDITORS	4.624,21	0,00	56.997,07	61.621,28	56.854,90	4.766,38
477	HISENDA PÚBLICA, I.V.A. REPERCUTIT	0,00	0,00	1.574,33	1.574,33	1.574,33	0,00
	TOTAL	10.361,93	0,00	86.887,33	97.249,26	86.065,34	11.183,92

16.3. Partides pendents d'aplicació. Cobraments

Per raons de funcionament del museu, les entrades al mateix i les vendes de la botiga es cobren directament en el mateix moment de produir-se.

En canvi, en el moment de fer una reserva de serveis educatius es demana al client que faci el pagament per avançat, per tant tenim aquest tipus d'entrades no pressupostàries (cobraments pendents d'aplicació), que s'aplicaran en el moment de realitzar la venda.

OPERACIONS NO PRESSUPOSTÀRIES DE TRESORERIA

PARTIDES PENDENTS D'APLICACIÓ. INGRESSOS a 31/12/2014

Compte	Descripció	Cobraments pds. d'aplicació a 1 de gener	Modificacions saldo inicial	Cobraments realitzats en l'exercici	Total cobraments pds. aplicació	Cobraments aplicats en l'exercici	Cobraments pds. d'aplicació a 31/12/2014
554	INGRESSOS PENDENTS D'APLICACIO	145,00	0,00	30.351,20	30.496,20	29.072,20	1.424,00
	TOTAL	145,00	0,00	30.351,20	30.496,20	29.072,20	1.424,00

16.4. Partides pendents d'aplicació. Pagaments

Llistat sense dades

17. Ingressos i despeses

17.1. Subvencions rebudes pendents de justificació

Les subvencions rebudes durant l'exercici que es troben pendents de justificació a 31 de desembre són:

Subvenció	Ens otorgant	Destinació	Import otorgat	Import justificat	Import pendent de justificar
Total			0	0	0

17.2. Transferències i subvencions concedides

Les subvencions i transferències més significatives concedides per l'entitat durant l'exercici han estat:

Subvenció	Partida	Destinatari	Finalitat	Import otorgat	Import justificat	Import pendent de justificar
Total				0	0	0

18. Informació sobre valors rebuts en dipòsit

El resum per conceptes dels valors rebuts en dipòsit durant aquest exercici, presenta el següent detall:

ESTAT DE VALORS REBUTS EN DIPÒSIT a 31/12/2014

Concepte	Saldo a 1 de Gener	Modificacions saldo inicial	Dipòsits rebuts en l'exercici	Total dipòsits rebuts	Dipòsits cancel.lats	Dip. pdt. de devol. a 31/12/2014
Avals rebuts	1.227,16	0,00	0,00	1.227,16	0,00	1.227,16
TOTAL	1.227,16	0,00	0,00	1.227,16	0,00	1.227,16

19. Quadre de finançament

Els recursos financers obtinguts en l'exercici, així com la seva aplicació o ocupació i l'efecte que han produït tals operacions sobre el capital circulante, es presenta a continuació.

QUADRE DE FINANÇAMENT a 31/12/2014

	Exercici 2014	Exercici 2013
1. Recursos aplicats en operacions de gestió	342.565,63	344.891,86
a) Reducció d'existències de productes acabats i en curs de fabricació	0,00	0,00
b) Aprovisionaments	46.463,77	37.967,44
c) Serveis exteriors	99.092,42	91.592,63
d) Tributs	0,00	0,00
e) Despeses de personal i prestacions socials	196.211,72	195.318,82
f) Transferències i subvencions	0,00	19.261,79
g) Despeses financeres	797,72	751,18
h) Altres pèrdues de gestió corrent i despeses excepcionals	0,00	0,00
i) Dotació provisions d'actius circulants	0,00	0,00
2. Pagaments pendents d'aplicació	0,00	0,00
3. Despeses amortitzables	0,00	0,00
4. Adquisicions i altres altes de immobilitzat	0,00	0,00
a) Invers. destinades a l'ús general	0,00	0,00
b) Invers. immaterials	0,00	0,00
c) Invers. materials	0,00	0,00
d) Invers. gestionades	0,00	0,00
e) Patrimoni Públic del Sòl	0,00	0,00
f) Invers. financeres	0,00	0,00
5. Disminucions directes de patrimoni	91.142,04	3.893.672,78
a) En adscripció	0,00	0,00
b) En cessió	91.142,04	3.893.672,78
c) Entregat a l'ús general	0,00	0,00
6. Cancel.lació o traspàs a curt termini de deutes a llarg termini	0,00	0,00
a) Emprèstits i altres passius	0,00	0,00
b) Por préstecs rebuts	0,00	0,00
c) Altres conceptes	0,00	0,00
7. Provisions per a riscos i despeses	0,00	0,00
TOTAL APLICACIONS	433.707,67	4.238.564,64
EXCÉS D'ORÍGENS S/APLICACIONS	277,03	0,00

QUADRE DE FINANÇAMENT a 31/12/2014

	Exercici 2014	Exercici 2013
1. Recursos procedents d'operacions de gestió	433.984,70	814.842,20
a) Vendes i prestacions de serveis	70.664,02	55.822,27
b) Augment d'existències de productes acabats i en curs de fabricació	0,00	0,00
c) Ingressos tributaris	0,00	0,00
d) Ingressos urbanístics	0,00	0,00
e) Transferències i subvencions	358.009,07	758.999,54
f) Ingressos financers	0,00	0,00
g) Altres ingressos de gestió corrent i ingressos excepcionals	5.311,61	20,39
h) Provisions aplicades d'actius circulants	0,00	0,00
2. Cobraments pendents d'aplicació	0,00	0,00
3. Incrementos directes de patrimoni	0,00	3.408.192,89
a) En adscripció	0,00	0,00
b) En cessió	0,00	3.408.192,89
4. Deutes a llarg termini	0,00	0,00
a) Emprèstits i passius anàlegs	0,00	0,00
b) Préstecs rebuts	0,00	0,00
c) Altres conceptes	0,00	0,00
5. alienacions i altres baixes d'immobilitzat	0,00	0,00
a) Invers. destinades a l'ús general	0,00	0,00
b) Invers. immaterials	0,00	0,00
c) Invers. materials	0,00	0,00
d) Patrimoni Públic del Sòl	0,00	0,00
e) Invers. financeres	0,00	0,00
6. Cancel.lació anticipada o traspàs a curt termini d'immobilitzats financers	0,00	0,00
TOTAL ORÍGENS	433.984,70	4.223.035,09
EXCÉS D'APLICACIONS S/ORÍGENS	0,00	15.529,55

QUADRE DE FINANÇAMENT

	Exercici 2014		Exercici 2013	
	AUGMENTS	DISMINUCIONS	AUGMENTS	DISMINUCIONS
1. Existències	1.807,20	0,00	0,00	0,00
2. Deutors	29,86	10.428,27	6.844,92	29,91
a) Pressupostaris	0,00	10.428,27	6.844,92	0,00
b) No pressupostaris	29,86	0,00	0,00	29,91
c) Per administració de recursos de altres ens	0,00	0,00	0,00	0,00
d) Variació de provisions	0,00	0,00	0,00	0,00
3. Creditors	5.962,37	821,99	154,89	11.138,14
a) Pressupostaris	5.962,37	0,00	0,00	11.138,14
b) No pressupostaris	0,00	821,99	154,89	0,00
c) Per administració de recursos d'altres ens	0,00	0,00	0,00	0,00
4. Inversions financeres temporals	0,00	0,00	0,00	0,00
5. Emprèstits i altres deutes a curt termini	0,00	0,00	0,00	0,00
a) Emprèstits i altres emissions	0,00	0,00	0,00	0,00
b) Préstecs rebuts i altres conceptes	0,00	0,00	0,00	0,00
6. Altres comptes no bancàries	0,00	1.279,00	94,00	0,00
7. Tresoreria	6.814,06	0,00	0,00	10.929,26
a) Caixa	1.209,86	0,00	0,00	1.637,11
b) Bancs i institucions de crèdit	5.604,20	0,00	0,00	9.292,15
8. Ajustos per periodificació	0,00	0,00	0,00	0,00
TOTAL	14.613,49	12.529,26	7.093,81	22.097,31
VARIACIÓ DE CAPITAL CIRCULANT	2.084,23		-15.003,50	

20. Informació pressupostària

A continuació es presenta la informació pressupostària corresponent a aquest exercici.

20.1. Exercici corrent

a) Pressupost de despeses

a.1.) Modificacions de crèdit

Les modificacions pressupostàries realitzades presenten el següent resum:

MODIFICACIONS DE CRÈDIT. PRESSUPOST CORRENT

Resum General per Capítols: Capítol

Econ.	Descripció	Transferències de crèdit									Total modificacions
		Crèdits extraordinaris	Suplements de crèdit	Ampliacions de crèdit	Transferències de crèdit positives	Transferències de crèdit negatives	Incorporacions de romanents de crèdit	Crèdits generats per ingressos	Baixes per anul·lació	Ajustos per pròrroga	
2	DESPESES CORRENTS EN BÉNS I SERVEIS.	0,00	0,00	20.730,00	0,00	0,00	0,00	0,00	0,00	0,00	20.730,00
	TOTAL	0,00	0,00	20.730,00	0,00	0,00	0,00	0,00	0,00	0,00	20.730,00

a.2.) Romanents de crèdit

Els romanents de crèdit del pressupost són:

ROMANENT DE CRÈDIT

Exer.	Org.	Prog.	Econ.	Sp. Descripció	Romanents compromesos		Romanents no compromesos	
					Incorporables	No Incorporables	Incorporables	No Incorporables
2014	0	01	35900	01 Altres despeses financeres.	0,00	0,00	0,00	2,28
2014	0	333	12000	01 Retribucions bàsiques.	0,00	0,00	0,00	87,53
2014	0	333	12100	01 Personal funcionari. Complement de destinació.	0,00	0,00	0,00	86,31
2014	0	333	12101	01 Personal funcionari. Complement específic.	0,00	0,00	0,00	202,12
2014	0	333	13100	01 Personal laboral temporal.	0,00	0,00	0,00	-1.563,79
2014	0	333	16000	01 Seguretat Social.	0,00	0,00	0,00	-1.023,89
2014	0	333	21300	01 Manteniment maquinària, instal·lacions tècniques	0,00	0,00	0,00	2.548,46
2014	0	333	21600	01 Manteniment equips per a processos d'informació.	0,00	0,00	0,00	-740,30
2014	0	333	22000	01 Ordinari no inventariable.	0,00	0,00	0,00	-1.329,23
2014	0	333	22100	01 Energia elèctrica.	0,00	0,00	0,00	-1.095,01
2014	0	333	22102	01 Gas.	0,00	0,00	0,00	4.831,06
2014	0	333	22199	01 Compres botiga	0,00	0,00	0,00	-3.127,47
2014	0	333	22200	01 Serveis de telecomunicacions.	0,00	0,00	0,00	-473,54
2014	0	333	22201	01 Postals.	0,00	0,00	0,00	139,96
2014	0	333	22299	01 Missatgeria	0,00	0,00	0,00	42,08
2014	0	333	22400	01 Assegurances edifici i exposició permanent	0,00	0,00	0,00	103,15
2014	0	333	22401	01 Assegurança de responsabilitat civil	0,00	0,00	0,00	-18,18
2014	0	333	22402	01 Assegurances exposicions temporals	0,00	0,00	0,00	800,00
2014	0	333	22602	01 Publicitat i propaganda.	0,00	0,00	0,00	-1.028,95
2014	0	333	22608	01 Propietat intel·lectual	0,00	0,00	0,00	5,95
2014	0	333	22609	01 Activitats culturals	0,00	0,00	0,00	-3.486,38
2014	0	333	22700	01 Neteja i acondicionament.	0,00	0,00	0,00	383,78
2014	0	333	22701	01 Seguretat.	0,00	0,00	0,00	447,00
2014	0	333	22709	01 Serveis educatius	0,00	0,00	0,00	4.313,70
2014	0	333	22710	01 Protecció de dades	0,00	0,00	0,00	49,66
2014	0	333	22711	01 Protecció de riscos laborals	0,00	0,00	0,00	-5,15
2014	0	333	23110	01 Del personal directiu.	0,00	0,00	0,00	119,17
2014	0	333	23120	01 Del personal no directiu.	0,00	0,00	0,00	-135,95
TOTAL					0,00	0,00	0,00	134,37

a.3.) Execució de projectes de despesa

Els projectes de despesa inclosos en l'annex d'inversions o que estan finançats amb recursos afectats i que han estat iniciats en l'exercici o ja estaven en curs a 1 de gener, són:

Llistat sense dades

a.4.) Creditors per operacions pendents d'aplicar a Pressupost Execució de projectes de despesa

Les operacions pendents d'aplicar al pressupost de l'exercici 2014 són:

Llistat sense dades

b) Pressupost d'ingressos

b.1.) Procés de gestió

La informació sobre els drets anul·lats, cancel·lats i sobre la recaptació neta dels ingressos reconeguts en el pressupost de l'exercici 2014, es mostra en els següents quadres

SITUACIÓ D'INGRESSOS. PRESSUPOST D'EXERCICI CORRENT

Procés de gestió : Recaptació neta (Resum General per Capítols: Capítol)

Econ.	Descripció	Recaptació total	Devolucions d'ingrés	Recaptació neta
3	Taxes, preus públics i altres ingressos.	73.620,67	0,00	73.620,67
4	Transferències corrents.	244.370,40	0,00	244.370,40
		TOTAL	0,00	317.991,07

b.2.) Devolucions d'ingressos

Les devolucions d'ingressos realitzades durant l'exercici, es presenten en el quadre següent.

Llistat sense dades

b.3.) Compromisos d'ingrés

Els compromisos d'ingressos vigents durant l'exercici han estat:

Llistat sense dades

20.2. Exercicis tancats

A continuació es presenta informació relativa a la gestió dels drets i obligacions procedents de pressupostos tancats.

a) Obligacions de pressupostos tancats

El detall per capítols i exercici de les obligacions reconegudes pendents de pagament procedents de pressupostos tancats és:

SITUACIÓ DE DESPESES. PRESSUPOST EXERCICIS TANCATS

Obligacions de pressupostos tancats (Resum per Capítols: Exercici + Capítol)

Exer.	Econ.	Descripció	Obligacions inicials	Modificacions saldo inicial i anul.lacions	Total obligacions	Prescripcions	Pagaments realitzats	Obligacions ppts. de pagament
2013	2	DESPESES CORRENTS EN BÉNS I SERVEIS.	22.091,89	0,00	22.091,89	0,00	22.091,89	0,00
2013	2	DESPESES CORRENTS EN BÉNS I SERVEIS.	22.091,89	0,00	22.091,89	0,00	22.091,89	0,00
2013	4	TRANSFERÈNCIES CORRENTS.	9.261,79	0,00	9.261,79	0,00	9.261,79	0,00
2013	4	TRANSFERÈNCIES CORRENTS.	9.261,79	0,00	9.261,79	0,00	9.261,79	0,00
2013			31.353,68	0,00	31.353,68	0,00	31.353,68	0,00
		TOTAL	31.353,68	0,00	31.353,68	0,00	31.353,68	0,00

b) Drets a cobrar de pressupostos tancats

El detall per capítols i exercici de procedència dels drets reconeguts pendents de cobrament d'exercici tancats, es presenta a continuació.

SITUACIÓ D'INGRESSOS. PRESSUPOST D'EXERCICIS TANCATS

Drets a cobrar de pressupostos tancats (Part 1) (Resum per Capítols: Exercici + Capítol)

Drets anul.lats

Exer.	Econ.	Descripció	Pendents de cobrament inicial	Modificacions saldo inicial	Anul.lació de liquidacions	Ajornament i fraccionament	Total drets anul.lats
2013	3	Taxes, preus públics i altres ingressos.	431,55	0,00	0,00	0,00	0,00
2013	4	Transferències corrents.	39.848,31	0,00	0,00	0,00	0,00
2013			40.279,86	0,00	0,00	0,00	0,00
		TOTAL	40.279,86	0,00	0,00	0,00	0,00

SITUACIÓ D'INGRESSOS. PRESSUPOST D'EXERCICIS TANCATS

Drets a cobrar de pressupostos tancats (Part 2) (Resum per Capítols: Exercici + Capítol)

Drets cancel.lats

Exer.	Econ.	Descripció	Cobraments en espècie	Insolvències	Prescripcions	Altres causes	Total drets cancel.lats	Recaptació	Pendents de cobrament
2013	3	Taxes, preus públics i altres ingressos.	0,00	0,00	0,00	0,00	0,00	431,55	0,00
2013	4	Transferències corrents.	0,00	0,00	0,00	0,00	0,00	34.848,31	5.000,00
2013			0,00	0,00	0,00	0,00	0,00	35.279,86	5.000,00
		TOTAL	0,00	0,00	0,00	0,00	0,00	35.279,86	5.000,00

c) Variació de resultats pressupostaris d'exercicis anteriors

Les variacions d'obligacions i drets a cobrar de pressupostos tancats, han suposat modificacions dels imports calculats com resultats pressupostaris en exercicis anteriors. L'impacte d'aquestes modificacions sobre els resultats d'exercicis anteriors es presenta en el quadre següent.

VARIACIÓ DE RESULTATS PRESSUPOSTARIS D'EX. ANTERIORS a 31/12/2014

	TOTAL VARIACIÓ DRETS	TOTAL VARIACIÓ OBLIGACIONS	VARIACIÓ DE RESULTATS PRESSUPOSTARIS D'EX. ANTERIORS
a) Operacions corrents	0,00	0,00	0,00
b) Altres operacions no financeres	0,00	0,00	0,00
Operacions no financeres (a+b)	0,00	0,00	0,00
Actius financers	0,00	0,00	0,00
Passius financers	0,00	0,00	0,00
TOTAL	0,00	0,00	0,00

20.3. Exercicis posteriors

a) Compromisos de despesa amb càrrec a pressupostos d'exercicis posteriors

Els compromisos de despesa adquirits durant l'exercici, així com en els precedents, imputables a pressupostos, d'exercicis successius, presenten el següent detall.

Llistat sense dades

b) Compromisos d'ingrés amb càrrec a pressupostos d'exercicis posteriors

Els compromisos d'ingrés concertats durant l'exercici, així com els concertats en exercicis anteriors, que tenen repercussió en pressupostos d'exercicis posteriors, presenten el següent detall.

Llistat sense dades

20.4. Despeses amb finançament afectat

A continuació s'informa de les despeses amb finançament afectat realitzades en l'exercici.

Llistat sense dades

20.5. Romanent de Tresoreria

El Romanent de Tresoreria de l'exercici comparat amb el de l'exercici anterior, presenta el següent detall.

ROMANENT DE TRESORERIA a 31/12/2014

COMPONENTS	IMPORTS ANY 2014	IMPORTS ANY ANTERIOR 2013
1. (+) Fons líquids	8.712,72	1.898,66
2. (+) Drets pendents de cobrament	28.457,45	40.134,86
(+ del Pressupost corrent	24.851,59	40.279,86
(+ de Pressupostos tancats	5.000,00	0,00
(+ d'operacions no pressupostàries	29,86	0,00
(-) cobraments realitzats pendents d'aplicació definitiva	1.424,00	145,00
3. (-) Obligacions pendents de pagament	36.575,23	41.715,61
(+ del Pressupost corrent	25.391,31	31.353,68
(+ de Pressupostos tancats	0,00	0,00
(+ d'operacions no pressupostàries	11.183,92	10.361,93
(-) pagaments realitzats pendents d'aplicació definitiva	0,00	0,00
I. Romanent de tresoreria total (1 + 2 - 3)	594,94	317,91
II. Saldos de dubtós cobrament	0,00	0,00
III. Excés de finançament afectat	0,00	0,00
IV. Romanent de tresoreria per a despeses generals (I - II - III)	594,94	317,91

21. Indicadors

A continuació es presenten diversos indicadors que mostren l'activitat i la situació de l'entitat des dels punts de vista financer-patrimonials, pressupostari i de gestió

21.1. Indicadors econòmic-financers

a) Indicadors financers i patrimonials

Permeten conèixer la situació financera de l'entitat.

b) i c) Indicadors pressupostaris

Permeten conèixer l'evolució i gestió del pressupost realitzada durant l'exercici

Llistat sense dades

21.2. Indicadors de gestió

Permeten avaluar l'economia, eficàcia i eficiència en la prestació dels serveis més destacables realitzats per l'entitat.

A títol orientatiu s'inclou una sèrie d'indicadors de gestió genèrics:

Llistat sense dades

22. Esdeveniments posteriors al tancament

Des de la data de tancament de l'exercici fins a la de confecció d'aquests Comptes Anuals, no s'ha produït cap fet que no afecti aquests Comptes Anuals però que per la seva importància i significació hagi d'incloure's en aquest apartat de la memòria.

Des de la data de tancament de l'exercici fins a la de confecció d'aquests Comptes Anuals, s'ha produït el següent fet que, si bé no afecta a aquests Comptes Anuals, per la seva importància i significació és necessari informar:

Presidenta